

L'OUTIL MES PARCELLES



L'OUTIL MES PARCELLES



mes parcelles
c'est



Ma solution de
chef d'entreprise en ligne



L'outil qui facilite
mon quotidien



Des services qui évoluent
en fonction de mes besoins



Une application
robuste et fiable



Des conseillers experts
à mes côtés



Une plateforme de services
tout en un

Chiffres clés



N°1
du marché



40 000
utilisateurs



800
conseillers
MesParcelles



10 000
cahier d'épandage et
traçabilité phytosanitaire



30 000
déclarations PAC

mes parcelles
l'accélérateur de performance

- Outil de **traçabilité** et **d'enregistrement des pratiques** simple et performant.
- Vous aide à **gérer votre parcellaire**, **vos interventions culturales**, **vos stocks d'intrants**, à **calculer vos charges et vos marges** (par hectare, culture ou parcelle).
- Une rubrique **impression** vous permet d'éditer des **documents conformes à la réglementation**.

L'OUTIL MES PARCELLES



Une solution internet pour piloter son exploitation

mes parcelles demo_viti 2020

Que souhaitez vous faire aujourd'hui ?

Mon exploitation | Prévission | Intervention | Engagement | Économique | Documents | Services connectés

Tableaux de bord | Actualités

demo_viti
66000 PERPIGNAN
Siret: 159159158
22 lots
40 parcelles
SAU : 23.96 ha

Assolement
42.92 ha
40 parcelles
Surface totale

Cépages
27.3 ha
30 parcelles
Surface totale

Journal de bord
Dernières interventions

- 18/11/2020 : Traitement phytosanitaire sur 10 parcelles
- 16/11/2020 : Taille hiver sur 3 parcelles
- 06/10/2020 : Traitement phytosanitaire sur 2 parcelles
- 05/10/2020 : Traitement phytosanitaire sur 15 parcelles

Aujourd'hui 18/11/2020
Aucune intervention ce jour.

Rechercher...

- Ilot 1-1 | parcelle n°3 - 4.70 ha
- Ilot 2-1 | parcelle n°2 - 2.55 ha - VRC
- Ilot 2-2 | parcelle n°2 - 0.06 ha - VRC
- Ilot 2-3 | parcelle n°2 - 0.17 ha - VRC
- Ilot 3-1 | nom code fffffff11112222 - 2.96 ha - VRC

Services

- ISO RATS: Echange matériel (par la norme isobus)
- TéléPAC
- KeyField
- mes parcelles: L'App MesParcelles

Catalogue Complet

L'OUTIL MES PARCELLES



Une solution internet pour consulter l'actualité réglementaire

Mon exploitation

Diagnostic

Prévision

Intervention

Engagement

Économique

Documents

Services connectés

Tableau de bord

Actualités

Tutos MesParcelles

Découvrez l'utilisation de différentes fonctionnalités de MesParcelles grâce à ces vidéos Tutos !

Tuto 1 : Présentation de la cartographie



L'OUTIL MES PARCELLES



Une solution internet pour cartographier et tracer ses pratiques

Cartographie de l'assolement avec import PAC à partir de photos aériennes et de la couche cadastrale

Identification des cours d'eau

Identification des zonages environnementaux (Zone Natura 2000 et ZPS)

Identification zone vulnérable à la Directive Nitrates

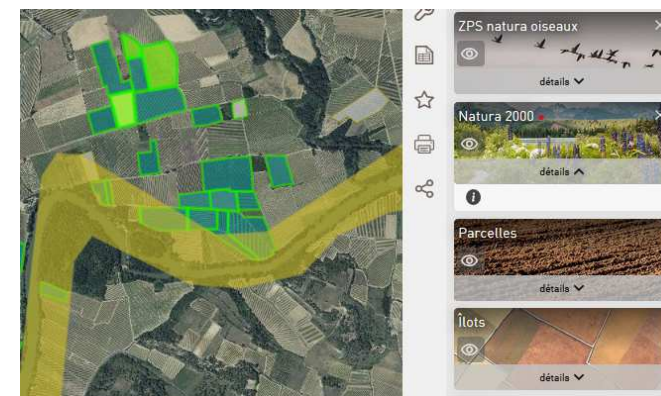
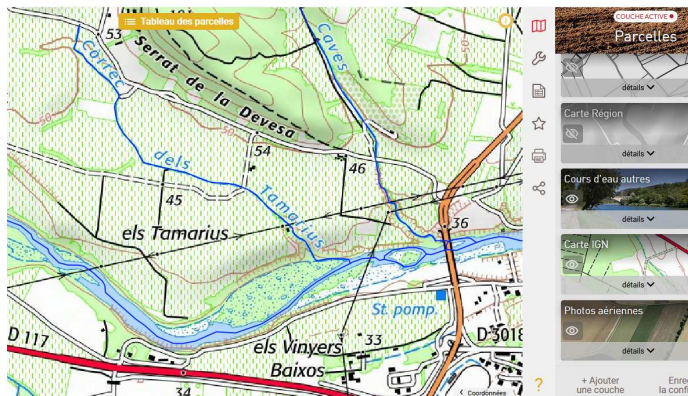
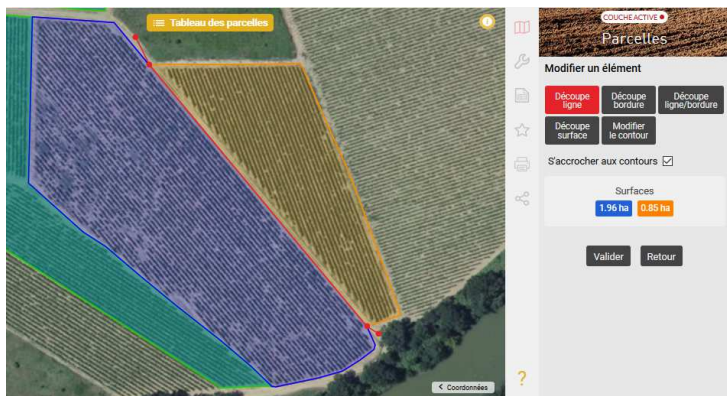

L'OUTIL MES PARCELLES



Une solution internet pour enregistrer sa traçabilité en temps réel, en toute sécurité et en quelques clics à l'aide de menus déroulants

Alerte sur l'homologation des produits

Informations sur la dose maximale homologuée par produit et par cible

Alertes sur le dépassement de la dose homologuée

Test de mélange des produits phytosanitaires

Consultation des fiches des produits phytosanitaires

Vérification du DRE des parcelles

Accès à la base de données des produits phytosanitaires mise à jour chaque semaine

Produit

Famille: Tous types de produits phytosanitaires ● ABACUS SP n'est pas homologué sur la culture vignifère récolte en T. hors dérogation

Nom: ABACUS SP

Cible principale: Non précisée

Quantité par hectare: L/ha

Quantité totale: L



Fiche produit phytosanitaire PLEDGE

AMM : 9400280 - Philagro
Formulation : Poudre mouillable

Matière active

Flumioxazine

50 %



Produit de Biocontrôle

Cible	Dose homologuée	ZNT	Nombre d'application	Traitement	Date utilisation	
					Début	Fin
Cognassiers - DAR : 45j						
Désherbage des cultures installées	1.2 kg/ha	50m	1	Pas de type de traitement spécifié		
Nashi - DAR : 45j						
Désherbage des cultures installées	1.2 kg/ha	50m	1	Pas de type de traitement spécifié		
Poirier - DAR : 45j						
Désherbage des cultures installées	1.2 kg/ha	50m	1	Pas de type de traitement spécifié		
Pommier - DAR : 45j						
Désherbage des cultures installées	1.2 kg/ha	50m	1	Pas de type de traitement spécifié		
Vigne - Raisins de cuve - DAR : 3j						
Désherbage des cultures installées	1.2 kg/ha	50m	1	Pas de type de traitement spécifié		
Vigne - Raisins de table - DAR : 3j						
Désherbage des cultures installées	1.2 kg/ha	50m	1	Pas de type de traitement spécifié		

Délai de ré-entrée locaux : 48 h - plein champ : 48 h

L'OUTIL MES PARCELLES



Une solution internet pour gérer ses traitements phytosanitaires

Registre phytosanitaire



Registre Phytosanitaire

Millésime 2021

Exploitation	
Commune	
N° Siret	
Pacage	

N° îlot : 1 Parcelle : **parcelle n°1** Surface : 0.61 Culture : **verger à noyaux**

Pas de traitement phytosanitaire

N° îlot : 1 Parcelle : **parcelle n°2** Surface : 4.3 ha Culture : **vigne vinifère**

Date	Type produit	Produit	Dose/ha	Surf. Traitée
15/04/2021	Fongicides	GREMAN	0.25 L	4,30
	Fongicides	CHAMP FLO AMPLI	0.72 L	4,30
05/05/2021	Fongicides	LINGOT	1.0 L	4,30
	Fongicides	COLLIS	0.4 L	4,30
27/05/2021	Fongicides	MAYANDRA	0.5 L	4,30
	Fongicides	RESPLEND	1.0 L	4,30
16/06/2021	Fongicides	TEBAIDE	3.0 Kg	4,30
	Fongicides	LUNA SENSATION	0.2 L	4,30
	Insecticides	CYTHRINE L	0.3 L	4,30
	Insecticides	PROCLAIM	1.5 Kg	4,30
02/07/2021	Fongicides	ASSOCIATE	0.25 L	4,30
	Fongicides	CUPROXYDE MACCLESFIELD 50	1.5 Kg	4,30
	Insecticides	DECIS PROTECH	0.5 L	4,30
23/07/2021	Insecticides	CYTHRINE L	0.3 L	4,30
	Fongicides	BLUE SHIELD HI BIO WG	0.75 Kg	4,30
	Insecticides	PROCLAIM	1.5 Kg	4,30

L'OUTIL MES PARCELLES



Une solution internet pour gérer son irrigation

Accès au relevé des prélèvements d'irrigation



Synthèse traçabilité: récapitulatif intervention /irrigation

Millésime 2021

Exploitation	
Commune	
N° Siret	
Pacage	

Date	Parcelle	Culture	Surface travaillée	Dose par passage en m ³	Volume total
03/04/2021	n°OA6orangered royal	abricotier	0.76 ha	7.71 m ³ /ha	5.86 m3
03/04/2021	OA 5 perle cot	abricotier	0.25 ha	7.71 m ³ /ha	1.93 m3
03/04/2021	parcelle n°OA1 soledane pink	abricotier	0.78 ha	7.71 m ³ /ha	6.02 m3
03/04/2021	parcelle n°OA2 RUBILIS	abricotier	0.9 ha	7.71 m ³ /ha	6.94 m3
03/04/2021	parcelle n°OA3 kioto	abricotier	0.89 ha	7.71 m ³ /ha	6.86 m3
03/04/2021	parcelle n°OA4 magic cot	abricotier	0.81 ha	7.71 m ³ /ha	6.25 m3
03/04/2021	primacie OA0	abricotier	0.45 ha	7.71 m ³ /ha	3.47 m3
20/04/2021	n°OA6orangered royal	abricotier	0.76 ha	15.42 m ³ /ha	11.72 m3
20/04/2021	OA 5 perle cot	abricotier	0.25 ha	15.42 m ³ /ha	3.86 m3
20/04/2021	parcelle n°OA1 soledane pink	abricotier	0.78 ha	15.42 m ³ /ha	12.03 m3
20/04/2021	parcelle n°OA2 RUBILIS	abricotier	0.9 ha	15.42 m ³ /ha	13.88 m3
20/04/2021	parcelle n°OA3 kioto	abricotier	0.89 ha	15.42 m ³ /ha	13.73 m3
20/04/2021	parcelle n°OA4 magic cot	abricotier	0.81 ha	15.42 m ³ /ha	12.49 m3
20/04/2021	primacie OA0	abricotier	0.45 ha	15.42 m ³ /ha	6.94 m3
01/06/2021	n°OA6orangered royal	abricotier	0.76 ha	23.14 m ³ /ha	17.58 m3
01/06/2021	OA 5 perle cot	abricotier	0.25 ha	23.14 m ³ /ha	5.78 m3
01/06/2021	parcelle n°OA1 soledane pink	abricotier	0.78 ha	23.14 m ³ /ha	18.05 m3

L'OUTIL MES PARCELLES



Une solution internet pour répondre aux cahiers des charges
HVE, Terra-Vitis et Global GAP

Intégration des fonctionnalités spécifiques
aux cahiers des charges

Calcul automatique des IFT

Cartographie et calcul des % des IAE

Cartographie du Plan de l'exploitation

Saisie des interventions sécurisées dans le
respect du cahier des charges

✓ vigne vitifère	33.12 ha	0.85	13.13	13.99	3.54	1.09	11.82
✓ 1 - Arrière Grand Père	0.71 ha	0.67	13.66	14.33	3.1		
✓ 2 - Le Pontil	0.37 ha	1.37	13.66	15.03	3.1		
✓ 3 - Pradines Grenache M. Karsenty	0.17 ha	1.37	13.66	15.03	3.1		
✓ 3 - Pradines Grenache Gisèle	0.31 ha	1.37	13.66	15.03	3.1		
✓ 4 - Justices	1.26 ha	1.37	13.66	15.03	3.1		
✓ 5 - Pépé François	0.58 ha	1.37	13.66	15.03	3.1		
✓ 6 - Crouzette BIO	1.98 ha	0	2	2	10.45		
✓ 7 - Petit Grenache Texas	0.8 ha	0.67	13.66	14.33	3.1		
✓ 7 - Petit Mourvèdre Texas	0.78 ha	1.1	15.66	16.76	3.1		
✓ 7 - Cinsault du Lac	3.91 ha	1.1	13.66	14.76	3.1		
✓ 7 - Carignan du Lac	3.93 ha	0.67	13.66	14.33	3.1		
✓ 7 - Carignan du Tournant	1.72 ha	0.67	13.66	14.33	3.1		
✓ 7 - Cinsault des Eoliennes	1.18 ha	1.1	13.66	14.76	3.1		
✓ 7 - Grand Grenache Texas	2.33 ha	0.67	13.66	14.33	3.1		
✓ 7 - Grand Mourvèdre Texas	1.24 ha	1.1	13.66	14.76	3.1		
✓ 7 - Grenache Robin	2.13 ha	0.67	13.66	14.33	3.1		
✓ 10 - Carignan du Poste	2.18 ha	0.67	13.66	14.33	3.1		
✓ 11 - Mourvèdre Piquets bleus	1.22 ha	1.1	13.66	14.76	3.1		
✓ 16 - La rompue	0.96 ha	1.1	15.66	16.76	3.1		
✓ 17 - Magali Texas	3.24 ha	1.14	13.66	14.8	3.1		
✓ 18 - Moussoulens	2.12 ha	0.67	14.66	15.33	3.1		
Moyenne parcelles sélectionnées	40.8 ha	0.69	10.66	11.35	2.87		

Produit

Famille: Tous types de produits phytosanitaires

Nom: ESSEN'ciel

Cible principale: Non précisée

Cible de référence MAE: Non précisée

Quantité par hectare: L/ha

Quantité totale: L

Dose homologuée minimum 1.6 L/ha maximum : 2 L/ha
Réentrée plein champ : 24 h

Dose	DAR	Cible	Nb appli/an	ZNT
1.6 l/ha	1j	Cicadelles	6	5 m
		Thrips	6	5 m
2l/ha	1j	Erinose	2	5 m

Obligatoire dans le cadre de votre (vos) certification(s) : "HVE" "Terra Vitis"

L'OUTIL MES PARCELLES



Une solution internet pour gérer son épandage

Cahier d'épandage

PPF

BGA

Pâturage et effectifs animaux

mesparcelles Cahier d'épandage
l'accélérateur de performance

Exploitation : DEMO ELEVAGE
Commune : PRADES
N° Siret : 444444
Pacage :

Année de récolte 2019

Parcelle		Culture		Gestion de l'interculture		Commentaire/Outils de pilotage/Accident de culture:	
Nom	parcelle n°27	Culture	abricotier	Résidus de récolte		Enfouiss	
N°Plot	1	Variété		Repousses		Aucun	
SAU	2.42 ha	Date d'implantation		Culture précédente		prairie permanente	
Sol	Argileux <20% calcaire total	Rendement obtenu		CIPAN			
		Date de récolte		Date de semis			
				Date de destruction			

Date de l'apport	Nature du fertilisant	Surface épandue	Quantité/ha	Teneur N	Coef N	N efficace /ha épandu	N total /ha épandu	Quantité N tot	Conditions d'épandage
06/11/2018	Lisier bovin Corpen (TYPE II)	2.42 ha	37.50 m3	4.0	60 %	90	150	363	Enfouissement immédiat
07/11/2018	Lisier bovin Corpen (TYPE II)	2.42 ha	35.00 m3	4.0	60 %	84	140	339	Enfouissement immédiat
Total (par ha)						174	290		

Parcelle		Culture		Dates de fauches		Commentaire/Outils de pilotage/Accident de culture:	
Nom	parcelle n°40	Culture	prairie permanente				
N°Plot	1	Culture précédente	prairie permanente				
SAU	0.08 ha	Date d'implantation					
Sol		Rendement obtenu					

Date de l'apport	Nature du fertilisant	Surface épandue	Quantité/ha	Teneur N	Coef N	N efficace /ha épandu	N total /ha épandu	Quantité N tot	Conditions d'épandage
05/11/2018	10-20-20 (kg)	0.08 ha	1200.00 Kg	10.0	100 %	120	120	10	
Total (par ha)						120	120		

Effectifs animaux et Import/Export d'effluents pour le calcul des indicateurs N

Mode de calcul: Réalisé

Effluents animaux Import/Export

Calcul des quantités de fertilisants Corpen produits par mes animaux

Reprise des effectifs animaux depuis: Veuillez choisir...

Bovins		Effectif	Mois de stabulation/an	Production Azote (kg N/an)	N Total	N Métrable
	Vache laitière	<input type="text"/>	<input type="text"/>	<input type="text"/>		
	Vache réforme	<input type="text"/>	<input type="text"/>	<input type="text"/>		
	Vache allaitante sans son veau	<input type="text"/>	<input type="text"/>	<input type="text"/>		
	Femelle > 2 ans	<input type="text"/>	<input type="text"/>	<input type="text"/>		
	Femelle 1-2 ans, engraissement	<input type="text"/>	<input type="text"/>	<input type="text"/>		
	Femelle 1-2 ans, croissance	<input type="text"/>	<input type="text"/>	<input type="text"/>		
	Femelle < 1 an	<input type="text"/>	<input type="text"/>	<input type="text"/>		
	Mâle > 2 ans	<input type="text"/>	<input type="text"/>	<input type="text"/>		
	Mâle 1-2 ans, engraissement	<input type="text"/>	<input type="text"/>	<input type="text"/>		
	Mâle 1-2 ans, croissance	<input type="text"/>	<input type="text"/>	<input type="text"/>		
	Mâle 0-1 an, engraissement	<input type="text"/>	<input type="text"/>	<input type="text"/>		
	Mâle 0-1 an, croissance	<input type="text"/>	<input type="text"/>	<input type="text"/>		
	Bouillards < 1 an, engraissement	<input type="text"/>	<input type="text"/>	<input type="text"/>		
	Veau boucherie	<input type="text"/>	<input type="text"/>	<input type="text"/>		
Total		0			0	0







Ovins - Caprins		Effectif	Mois de stabulation/an	Production Azote (kg N/an)	N Total	N Métrable
	Equin	<input type="text"/>	<input type="text"/>	<input type="text"/>		
	Porcs	<input type="text"/>	<input type="text"/>	<input type="text"/>		
	Lapins	<input type="text"/>	<input type="text"/>	<input type="text"/>		
	Volailles	<input type="text"/>	<input type="text"/>	<input type="text"/>		
Total		0			0	0

Animaux au pâturage

Catégorie	Type animal
Bovins	Femelle > 2 ans
+ Ajouter une catégorie d'animaux au pâturage	

L'OUTIL MES PARCELLES



Formule d'abonnement		Montant € HT
MesParcelles INITIAL	 + 	320,00 €
MesParcelles PREMIUM	 +  +  + 	390,00 €

Tarifs par abonnement annuel renouvelable par tacite reconduction.

Abonnement Mes Parcelles PREMIUM

Plan Prévisionnel de Fumure :

- Réalisation du PPF
- Calcul du plafond annuel de 170 unités d'azote organique des effluents d'élevage par hectare et par an
- Calcul du BGA : la différence entre les entrées et les sorties d'azote à l'échelle de l'exploitation
- Bilan poste-récolte : calcul à la parcelle de la différence entre les apports azotés réalisés et les exportations en azote par culture

Marges économiques :

- Calcul du coût des intrants, de la marge brute et semi-directe à partir des charges opérationnelles, de la main d'œuvre et de l'utilisation du matériel

Abonnement Mes Parcelles INITIAL

Création des comptes d'accès et exploitations dans la base de données MesParcelles.

Assistance téléphonique (Hotline) de lundi à vendredi de 9h-12h et de 14h-17h.

Des formations de remise à niveau et perfectionnement à l'utilisation de MesParcelles.

Mise à jour hebdomadaire de la **base de données phytosanitaire**.

Mise à jour du **logiciel** et de **l'application mobile**.

Mise à jour des **fonds de plan, zonages environnementaux** et **photos aériennes**.